

IL COMPLESSO CONVENUALE DEL MONASTERO DEL SS. ROSARIO

Il monastero rappresenta il segno più significativo della vicenda storica dei Tomasi a Palma di Montechiaro. Secondo quanto scritto nell'atto di fondazione di Palma, l'edificio fu iniziato nel 1637 e completato nel 1659. Il 3 maggio 1637, giorno della celebrazione dell'invenzione della santa Croce, veniva benedetta infatti la prima pietra di Palma che coincideva con l'inizio della costruzione della chiesa dedicata alla Beata Vergine del Rosario, prima chiesa della nuova terra di Palma, oltre che cappella del palazzo di famiglia successivamente trasformato in convento.

Il complesso conventuale fu dedicato all'Ordine di San Benedetto e destinato ad una comunità di monache. Tre le prime suore a popolare il convento furono i componenti femminili della famiglia Tomasi; inizialmente le figlie di don Giulio e donna Rosalia: Francesca Giovanna Tomasa, Isabella Domenica, Maria Antonia che, da religiose, assunsero rispettivamente il nome di suor *Maria Serafica della Concezione*, suor *Maria Crocifissa della Concezione*, suor *Maria Maddalena della Concezione*. Nel 1661 entrarono nel monastero anche la duchessa, donna Rosalia Trayna, che assunse il nuovo nome di suor *Maria Sepellita della Concezione* e la figlia più piccola, Alipia Gaetana che da religiosa, assunse il nome di suor *Maria Lanceata*.

Una serie di interventi eseguiti nel passato hanno modificato significativamente, sia l'articolazione originaria degli spazi interni che la facciata principale rifatta, come si evince dalla data incisa sul portale del parlatorio, nel 1843. Solo il corpo turriforme con porticato a piano terra, che precede l'ingresso alla chiesa, non ha subito modificazione alcuna.

In particolare, oltre alla chiesa, mantengono l'originaria fisionomia sei e settecentesca, alcune cappelle interne al convento, autentici capolavori artistici come la *cappella del Lume* ritenuta dalla tradizione monacale, la camera nuziale del Duca Santo, la *cappella del Rifugio*, il Capitolo, la *cappella del Buon Riposo*, la *cella della Venerabile* e il *parlatorio*.

Tra le numerose le opere d'arte custodite nel monastero si ricordano, all'interno della chiesa, l'altare maggiore con il pregevole tabernacolo in argento e i due altari dedicati al Crocifisso e alla Madonna del Rosario, dove sono custoditi preziosi gruppi scultorei in legno e dipinti di importanti pittori del Seicento e del Settecento siciliano come Filippo Randazzo ed Ottavio Volante. Di grande valore anche i numerosi dipinti custoditi all'interno delle cappelle interne e la straordinaria collezione di paliotti ricamati dalle monache nei secoli passati

Degni di menzione anche i superbi soffitti lignei della chiesa e di alcune cappelle, e la pavimentazione in tarsie marmoree della chiesa.



“Palma Nascosta 3”

IL MONASTERO DEL SS. ROSARIO

Alla scoperta del passato dimenticato
Nel cuore del misticismo dei Tomasi



La chiesa ed il Monastero delle benedettine del SS. Rosario, rientrano nel patrimonio del Fondo Edifici di Culto del Ministero dell'Interno

Sabato 8 e domenica 9 novembre 2014

ARCHEOCLUB D'ITALIA - SEDE DI PALMA DI MONTECHIARO



<https://www.facebook.com/palma.archeoclub>



archeoclubpalma@hotmail.it



Soprintendenza ai
BB.CC.AA. di Agrigento



Ordine degli
Architetti P.P.C.
di Agrigento



Archeoclub e Comune di Palma di Montechiaro, con la collaborazione della Curia Arcivescovile di Agrigento, il Fondo Edifici di Culto del Ministero dell'Interno, la Soprintendenza ai BB.CC.AA di Agrigento, l'Ordine degli Architetti P.P.C. di Agrigento, le monache benedettine del Monastero del SS. Rosario, il Gruppo Agesci Palma 1 e l'associazione Beata Corbera, hanno il piacere di invitare la Signoria Vostra alla manifestazione

“Palma Nascosta 3”

Alla scoperta del passato dimenticato nel cuore del misticismo dei Tomasi

Il Monastero del SS. Rosario

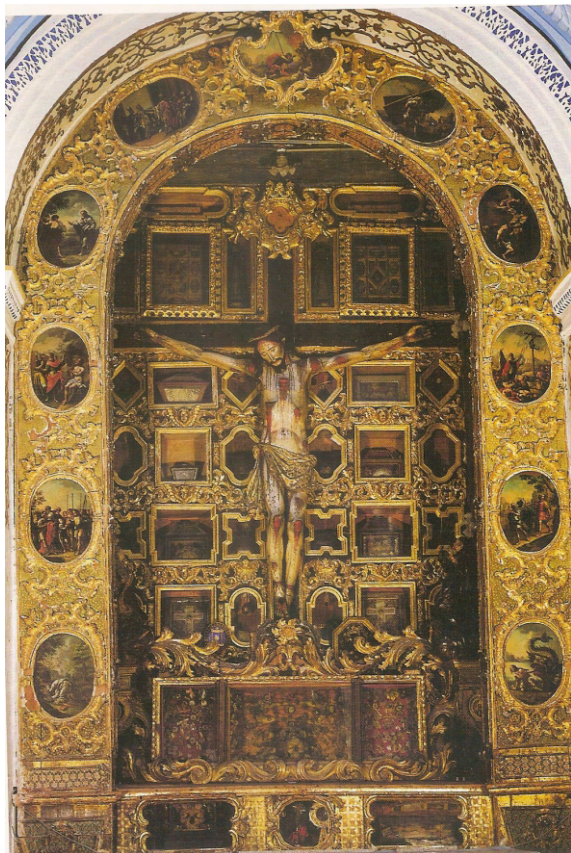

Per motivi strettamente legati alle esigenze della comunità di suore, gli orari di apertura saranno scrupolosamente osservati. Le visite al monastero saranno interrotte allo scadere dell'orario di chiusura

PROGRAMMA

Inaugurazione Sabato ore 09,00

ORARI DI APERTURA

Sabato 8 e domenica 9 novembre:

mattina *dalle ore 09:30 alle ore 11:45*

pomeriggio *dalle ore 15:00 alle ore 18:00*

ITINERARIO DELLE VISITE GUIDATE

L'apertura straordinaria al pubblico del complesso monumentale del Monastero del SS. Rosario, rientra nel programma di divulgazione e valorizzazione del patrimonio storico e monumentale della comunità palnese con particolare riferimento agli edifici solitamente interdetti all'ingresso pubblico.

L'itinerario delle visite guidate dai soci dell'Archeoclub di Palma, interessa in progressione i seguenti locali:

Al piano terra

- 1) la chiesa del monastero, autentico scrigno di opere d'arte, un tempo la cappella della prima residenza nobiliare della famiglia Tomasi;
- 2) la saletta attigua al presbiterio ove si conserva la pregevole statua lignea del XVII secolo, della Madonna del Rosario, conosciuta come Colomba Rosata;
- 3) il corridoio-galleria dove sono custoditi numerosi dipinti del XVIII secolo;
- 4) la saletta dove è custodita l'urna contenente le spoglie mortali della Venerabile Suor Maria Crocifissa della Concezione;
- 5) il piccolo giardino con la statua della Madonna del Rosario;
- 6) il parlatorio;

Al piano primo

- 1) la cappella del Lume, ritenuta dalla tradizione monacale la camera nuziale del duca Giulio Tomasi;
- 2) la cella della Venerabile ove sono custoditi arredi e suppellettili usati dalla religiosa, compresi gli strumenti di penitenza, libri di preghiere e ricami;
- 3) la cappella del Rifugio, autentico capolavoro dell'arte ebanistica siciliana del XVII secolo, ove è situato il prezioso altare ligneo con il dipinto della Madonna della Lettera ed il gruppo ligneo del Crocifisso.



Archeoclub e Comune di Palma di Montechiaro, con la collaborazione della Curia Arcivescovile di Agrigento, il Fondo Edifici di Culto del Ministero dell'Interno, la Soprintendenza ai BB.CC.AA di Agrigento, l'Ordine degli Architetti P.P.C. di Agrigento, le monache benedettine del monastero del SS. Rosario, il Gruppo Agesci Palma 1 e l'associazione Beata Corbera, hanno il piacere di invitare la Signoria Vostra alla manifestazione

Palma Mascosta 3

*Alla scoperta del passato dimenticato nel cuore del misticismo dei Tomasi
Il Monastero del SS. Rosario*

sabato 8 e domenica 9 novembre 2014

orari: mattina dalle ore 09:30 alle ore 11:45 - pomeriggio dalle ore 15:00 alle ore 18:00

“Palma Nascosta 3”

Alla scoperta del passato dimenticato nel cuore del misticismo dei Tomasi

L'apertura straordinaria al pubblico del complesso monumentale del Monastero del SS. Rosario, rientra nel programma di divulgazione e valorizzazione del patrimonio storico e monumentale della comunità palnese con particolare riferimento agli edifici solitamente interdetti all'ingresso pubblico. L'itinerario delle visite guidate dai soci dell'Archeoclub di Palma, interessa in progressione i seguenti locali:

Al piano terra:

1) la chiesa del monastero, autentico scrigno di opere d'arte, un tempo la cappella della prima residenza nobiliare della famiglia Tomasi; **2)** la saletta attigua al presbitero ove si conserva la pregevole statua lignea del XVII secolo, della Madonna del Rosario, conosciuta come Colomba Rosata; **3)** il corridoio-galleria dove sono custoditi numerosi dipinti del XVIII secolo; **4)** la saletta dove è custodita l'urna contenente le spoglie mortali della Venerabile suor Maria Crocifissa della Concezione; **5)** il piccolo giardino con la statua della Madonna del Rosario; **6)** il parlatorio.

Al piano primo:

1) la cappella del Lume, ritenuta dalla tradizione monacale la camera nuziale del duca Giulio Tomasi; **2)** la cella della Venerabile ove sono custoditi arredi e suppellettili usati dalla religiosa, compresi gli strumenti di penitenza, libri di preghiere e ricami; **3)** la cappella del Rifugio, autentico capolavoro dell'arte ebanistica siciliana del XVII secolo, ove è situato il prezioso altare ligneo con il dipinto della Madonna della Lettera ed il gruppo ligneo del Crocifisso.

La chiesa ed il Monastero delle benedettine del SS. Rosario, rientrano nel patrimonio del Fondo Edifici di Culto del Ministero dell'Interno



*Archeoclub di Palma di Montechiaro
Comune di Palma di Montechiaro*

con la collaborazione della Curia Arcivescovile di Agrigento, il Fondo Edifici di Culto del Ministero dell'Interno, la Soprintendenza ai BB.CC.AA di Agrigento, l'Ordine degli Architetti P.P.C. di Agrigento, le monache benedettine del Monastero del SS. Rosario, il Gruppo Agesci Palma 1 e l'associazione Beata Corbera, hanno il piacere di invitare la Signoria Vostra alla manifestazione

“Palma Nascosta 3”

Alla scoperta del passato dimenticato nel cuore del misticismo dei Tomasi

IL MONASTERO DEL SS. ROSARIO



La chiesa ed il Monastero delle benedettine del SS. Rosario, rientrano nel patrimonio del Fondo Edifici di Culto del Ministero dell'Interno

Sabato 8 e domenica 9 novembre 2014
orari di apertura 09:30 - 11:45 e 15:00 - 18:00
Palma di Montechiaro

Per motivi strettamente legati alle esigenze della comunità di suore, gli orari di apertura saranno scrupolosamente osservati.
Le visite al monastero saranno interrotte allo scadere dell'orario di chiusura



Archeoclub di Palma di Montechiaro
Comune di Palma di Montechiaro

con la collaborazione della Curia Arcivescovile di Agrigento, il Fondo Edifici di Culto del Ministero dell'Interno, la Soprintendenza ai BB.CC.AA di Agrigento, l'Ordine degli Architetti P.P.C. di Agrigento, le monache benedettine del Monastero del SS. Rosario, il Gruppo Agesci Palma 1 e l'associazione Beata Corbera, hanno il piacere di invitare la Signoria Vostra alla manifestazione

“Palma Nascosta 3”

Alla scoperta del passato dimenticato nel cuore del misticismo dei Tomasi

IL MONASTERO DEL SS. ROSARIO

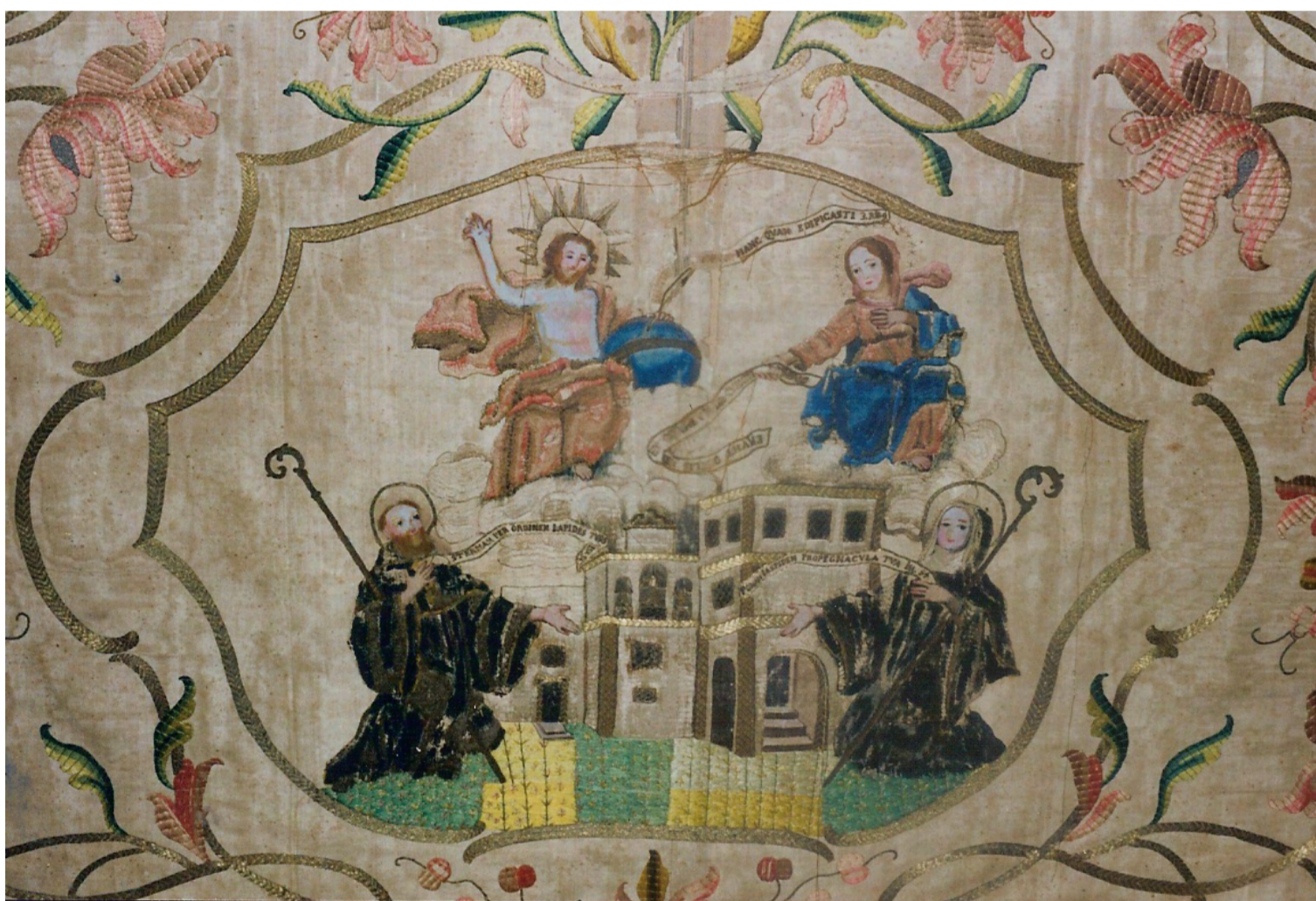

La chiesa ed il Monastero delle benedettine del SS. Rosario, rientrano nel patrimonio del Fondo Edifici di Culto del Ministero dell'Interno

Sabato 8 e domenica 9 novembre 2014
orari di apertura 09:30 - 11:45 e 15:00 - 18:00
Palma di Montechiaro

Per motivi strettamente legati alle esigenze della comunità di suore, gli orari di apertura saranno scrupolosamente osservati.
Le visite al monastero saranno interrotte allo scadere dell'orario di chiusura